



CHINO VALLEY
UNIFIED SCHOOL DISTRICT
Student Achievement • Safe Schools • Positive School Climate
Humility • Civility • Service

FAMILY ENGAGEMENT CENTER WORKSHOPS 2017-2018



FOR FAMILIES

TRANSITION WORKSHOPS

There are several important transitions that children go through during their school life. We have developed workshops for each of these important milestones.

Title	Date(s)	Time
Transition to Fourth Grade	April 17, 2018 May 17, 2018	8:45am -10:45am
Transition to High School	May 9, 2018 May 23, 2018	8:45am -10:45am
Transition to Junior High School	April 19, 2018 May 2, 2018	8:45am -10:45am
Transition to Kindergarten (Academy)	May 1, 8, 15, 22, 2018	8:45am -10:15am

FAMILIES OF SPECIAL NEEDS STUDENTS

Come and join our monthly support group meetings and connect with other parents and support staff. New parents are welcome to attend one of the orientation meetings this year.

New Parents as Partners <i>Parents NEW to SPED</i>	September 13, 2017 October 25, 2017 January 24, 2018 May 16, 2018	9am -10:30am 5:30pm -7pm								
Parents as Partners <i>SPED Parent Support Group</i>	<table border="0"> <tr> <td>2017</td> <td>2018</td> </tr> <tr> <td>September 21</td> <td>February 15</td> </tr> <tr> <td>October 12</td> <td>March 22</td> </tr> <tr> <td>November 16</td> <td>April 26</td> </tr> </table>	2017	2018	September 21	February 15	October 12	March 22	November 16	April 26	9am -10:30am 6pm -7:30pm
2017	2018									
September 21	February 15									
October 12	March 22									
November 16	April 26									

ENGLISH LEARNER FAMILIES

Our EL Parent Academy is for EL parents that want to learn more about English, literacy, and how to support their child successfully through school.

English Learner Parent Academy	<u>Tuesdays</u> Oct 3-Nov 28, 2017	<u>Wednesdays</u> Feb 21-April 18, 2018	8:45am - 10:45am
--------------------------------	---------------------------------------	--	------------------

FAMILY ENGAGEMENT CENTER



What is the Family Engagement Center?

The Family Engagement Center is committed to authentic engagement of families/parents and community partners that reflects the following core values:

- All parents have dreams for their children and want the best for them
- All parents have the capacity to support their children's learning
- Parents and school staff should be equal partners in the education of children
- The primary responsibility for building partnerships between home and school rests mainly with school leaders and staff

Workshops, resources, and academies are provided at the Family Engagement Center for parents and community members during the school year.

Where is the Family Engagement Center?



Adult School, Room 25
12970 Third St.
Chino, CA 91710



How do I register for a workshop?

You can register for a workshop three ways:

1. Register online at: <http://www.chino.k12.ca.us/Page/18167>
2. Email or call Carol (909) 628-1201 ext 5601
3. (Spanish) Email or call Brenda (909) 628-1201 ext 5602

Who teaches the workshops?

Carol Sweat
carol_sweat@chino.k12.ca.us
Family Engagement Specialist

Brenda Froya
brenda_froya@chino.k12.ca.us
School-Community Liaison-Bilingual (Spanish)

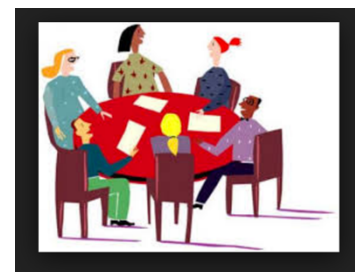

Talleres del Centro de Participación Familiar

2017-2018

Para Familias

Talleres de Transición

Hay varias transiciones importantes que los niños atraviesan durante su vida escolar. Hemos desarrollado talleres para cada uno de estos pasos.

Título	Fechas	Hora
La Transición al Cuarto Grado	17 de abril de 2018 17 de mayo de 2018	8:45am - 10:45am
La Transición a las Escuelas Secundarias	9 de mayo de 2018 23 de mayo de 2018	8:45am - 10:45am
La Transición de Escuelas Medias a Escuelas Secundarias	19 de abril de 2018 2 de mayo de 2018	8:45am - 10:45am
La Transición a Kindergarten (Academia)	1, 8, 15, 22, de mayo de 2018	8:45am - 10:15am

Familias de Estudiantes con Necesidades Especiales

Ven y únete a nuestras reuniones mensuales del grupo de apoyo y conéctate con otros padres y personal escolar para recibir apoyo. Nuevos padres son bienvenidos a asistir a una de las reuniones de orientación este año.

Los Padres Como Socios Nuevos <i>Padres Nuevos a SPED</i>	13 de septiembre de 2017 25 de octubre de 2017 24 de enero de 2018 16 de mayo de 2018	9am - 10:30am 5:30pm - 7pm								
Padres Como Socios Grupo de Apoyo Para Padres SPED	<table border="0"> <tr> <td>2017</td> <td>2018</td> </tr> <tr> <td>21 de septiembre</td> <td>15 de febrero</td> </tr> <tr> <td>12 de octubre</td> <td>22 de marzo</td> </tr> <tr> <td>16 de noviembre</td> <td>26 de abril</td> </tr> </table>	2017	2018	21 de septiembre	15 de febrero	12 de octubre	22 de marzo	16 de noviembre	26 de abril	9am - 10:30am 6pm - 7:30pm
2017	2018									
21 de septiembre	15 de febrero									
12 de octubre	22 de marzo									
16 de noviembre	26 de abril									

Familias Aprendices del Inglés

Nuestra Academia de Padres de EL es para los padres que quieren aprender más sobre inglés, alfabetización y cómo apoyar a sus hijos con éxito a través de la escuela.

	<u>martes</u>	<u>miércoles</u>	
Academia de Padres Aprendices del inglés	3 de oct- 28 nov de 2017	21 de feb- 18 de abril 2018	8:45am - 10:45am

Centro de Participación Familiar

Que es el Centro de Participación Familiar?

El Centro de Participación Familiar está comprometido en la participación auténtica de familias y socios de la comunidad, que reflejan los siguientes valores:

- Todos los padres tienen sueños para sus hijos y quieren lo mejor para ellos
- Todos los padres tienen la capacidad de apoyar en el aprendizaje de sus hijos
- Padres y personal de la escuela deben ser socios iguales en la educación de los niños
- La responsabilidad primordial de la creación de asociaciones entre el hogar y la escuela se basa principalmente con el personal y directores de escuela

Academias, talleres y recursos se proporcionan en el Centro de Participación Familiar para los padres y miembros de la comunidad durante el año escolar.

¿Donde está el Centro de Participación Familiar?

**Escuela de Adultos, Salon 25
12970 Third St.
Chino, CA 91710**

¿Como me inscribo a un taller?

Hay tres maneras de inscribirse:

1. Inscríbese a: <http://www.chino.k12.ca.us/Page/18167>
2. Mande un correo electrónico o llame a Carol (909) 628-1201 ext 5601
3. (En español) Mande un correo electrónico o llame a Brenda (909) 628-1201 ext 5602

¿Quien enseña los talleres?

Carol Sweat

Especialista en Participación de las Familias

carol_sweat@chino.k12.ca.us

Brenda Froya

Enlace de Escuelas y Comunidad – bilingüe

brenda_froya@chino.k12.ca.us